# 上海漫畫

虎標萬金油　常備四種藥　永除百樣病　消風清快水

提神八卦丹　虎標永安堂總發行　各藥房均有代售處　立止頭痛粉



中華民國十七年七月廿一日　第十四期　每期大洋七分　[illegible]址山東路[illegible]号

[illegible]

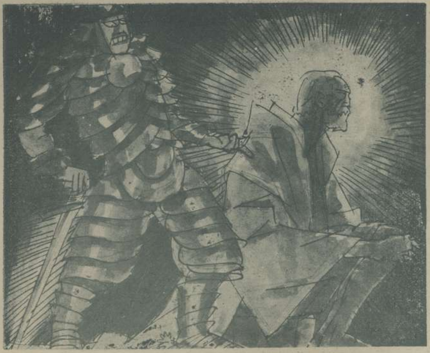

# 戰神與耶穌的齟齬

戰神惱怒地申斥着：『我已經讓步到准許世人祇能於他們在正當的自衛時才需要我，你怎麼還不與我握手？』耶穌回答他：『然而你若是打了我的左臉，我還願意將右邊的臉給你再打呢。』

淺予作

牽絲攀籐　文農作

卓別令導演的「巴黎一婦人」我們得見一位極滿意的反派角色，就是亞道而夫孟喬(Adolph Menjou)了，他的面部與他的風格是合乎戴着高冠執着手杖的巴黎夜遊神，在從前法國的電影老前輩麥克司林達的表現，孟喬却有一些相似他的，但是他到底是一個法國人，當然切近法國人的特性；像德國的男角的一種做派，決不適用於美國，所以孟喬的表現是法國的。上圖是孟喬與他的新婚夫人開塞林卡佛(Kathryn Carver)之合影，她是常常和他配戲的一位明星，在今年五月中吉婚于巴黎的。

電影演員丁子明女士近影　石世磐攝

## 預定本報之利益

攝影藝術，不過是近來方發覺的東西，但却受隨便什麼人的贊美，他不但把物象的輪廓光暗，毫不差的記錄下來，又具有繪畫表現的能力，給人得到一種愉快而極其敏捷的美感！攝影的世界在國外眞是擴大而普遍到極點，國內也漸漸的鼓動了許多人的興趣了，這一兩年來提倡攝影的運動，常常激動我們的耳膜，其中自然有不少興趣特別濃厚的淸客，他們的前進實爲我們所驚服。本報特向最有力之四位作家，將其最得意的作品，用玻璃版精印，製成春夏秋冬風景四幀，凡預定本報全年一份者，奉贈一套，可供鑑賞，並作壁上的裝飾品。

春　春曉　郎靜山攝　　夏　晴麓　胡伯翔攝
秋　塔影　張珍候攝　　冬　冷落　陳萬里攝

每套定價大洋一元

## 啓事

本報十期彙刊已在裝訂中，封面用極堅固的色卡，三色㴱印最新式圖案，異常悅目，開封面界從來未有之面目，每册定價大洋一元。茲爲便利讀者起見，凡持有本報而欲有精美之裝釘者，請將報送至山東路A字一號本社，當爲代釘，配以同樣封面，另收封面裝釘費大洋五角，幸勿失此機會也。


## 觀於上海漫畫益知藝術化的製版之可司

製版原是藝術化的工業。若一呆板。就見得不美觀，不惹看。何況乎工藝不良的出品麼。敝公司內部各種機器工具。十分完備。聘的技師。都是富有經驗而對于美術觀念着實有過研究的。所以敝公司的出品。取說比較的有進步的了。本報上海漫畫的照相銅鋅版。都是由我們代製的，請比較一下便可證明。並不說誑罷。

美新製版公司
望平街一六四號　電話一二五〇三號

冠生園飲食部
佈置美化　雅潔絕倫
茶點
奶粉豬油飽……每碟一角
星期美點……每碟五分
鮮嫩香茗……每壺一角
各式飽子……每盅五分
菜品
廣州酒菜……伊府鍋麵
海鮮炒賣……隨意小酌
冷品
冰淇淋……每客一角半
雪藤汽水
南京路晝錦里西
時間上午八時至晚十二時

上海唯一食品公司
大羅天
二週紀念大刷新
廣東酒菜價格低廉
各種點心每客一角
冷熱飲品一切俱備
女子招待尤爲殷勤
南京路雲南路口
電話中七二二〇

ATHLET

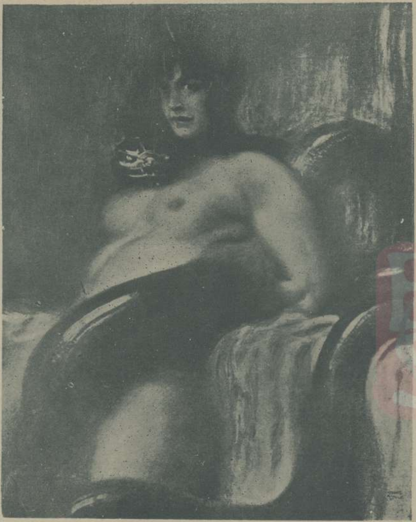

DIE SINNLICHKEIT

FRANZ STUCK

喜篤克

# 德意志民族與喜篤克的藝術

平凡

近世各民族的潛力，發展得最快，最強烈，和最神祕的，要算德意志了。民族的成立，雖因各種種族相互聯絡同居，到自能溶化的時候，然後成爲有文化的民族，向前去發展。這種自然的潛進頃向，可以說是生物的超然本性，同生命原動力的支配所以造成這種現狀的。德國民族自他的國家成立以前以後，也不能逃出這種原理。但是他們的民族自從起源團敍到現在，因種種聯合同化之適宜，及環境壓迫的構成，就於文化科學政治各方面，顯露出他們民族性的特長。更進一層說：也是因爲民族潛力靈化的超越，已經能進步到超人的精神區域以內。就是從極細微的地方來看他們的生活內容，都有一種自動服從的進展規律，這種規律的眞義，絕不是俾司麥克鐵血主義所能限制！這從歐戰前後去看德國的狀況，可以作爲證明了。尤其是在藝術品上面可以看出德國民族性的潛力的發展慾，是男性的，是勇猛的，是超人的，永久前進的。

從十七世紀 Durer 獨賴之作品，爲世人所共認爲極有價值之後，如Trubner探南，Muller模拉，Hodler霍特拉等，於世界藝術上有甚大之供獻，且於德國民族性的表現，亦有強烈之象徵。而喜篤克Franz Stuck也是他們健者之中的一箇，而且更是偉大！

西洋畫派之精粹是在表現主旨之超脫，而不在題材畫法之繩墨束縛，這是近世的一大進步。喜篤克所用題材，出奇的固然甚多，然而沿用古人題材而運其特出之敏慧，如司芬克司 Sphi x 一幀，深顯出其天才之超脫。SPHINX 一字本是埃及獅身女首的專名，然而也可以作『思想神祕不易窺之人』來解說，若把原作全部來研究，則有兩種特徵：（一）是沿用司芬克司原作之人體獸性化，然而表現的主旨及法子，已與司芬克司原作意義有更改之點；（二）把現代女性生活內容的奧祕性來古典化了。

（未完）

KENTAUR UND AMOR

SPHINX

DIE RIVALEN

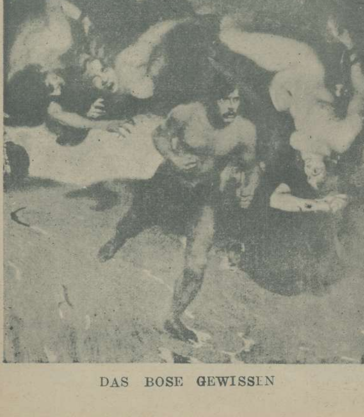

DAS BOSE GEWISSEN

RINGELTANZ

陳秋草作　　叛離

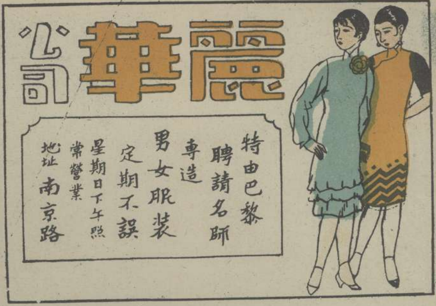

到中國來的老白相

新裝束

方雪鴣作

版權所有 不准複製

(14)

# 王先生

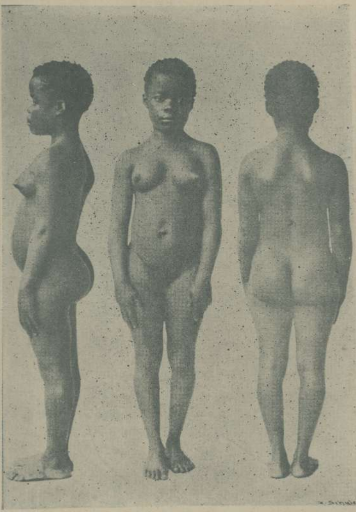

右圖為德國來因省二十歲之少婦，上圖為斐洲阿加族幼女之背影正影側影，左圖為埃及十四歲體格發達之幼女

## 世界人體之比較（三）

這裏所列的：德國來因省少婦一個極美的姿態，帶有古代雕刻的趣味。無色人的女性，她們在不論什麼姿態上總不會使我們發現她們的醜處。這是由於正確的曲線與柔和的色調沒有使我們討厭的地方。有色的人種，像上面那一個斐洲阿加族幼女，側面看去她的臀部特別伸出在體外，正面是一個凸眼闊鼻大嘴的臉兒，背面則如一個雕得不準確的木偶，上下不相稱的站着。可是她還不過是一個十一二歲的幼女呢。埃及雖然位於斐洲的北部，但人種却異於其他的黑人，你看那個陽光下少女的背影，有韻緻的曲線，胞滿的肌肉，優美的姿勢，不遜於那個德國少婦，祇是皮膚黝黑點罷了。

滇南補納男苗之裝束

幼竹山禽　王一亭作

滇男補納女苗之裝束

### 定報價目

每期售大洋七分

本埠半年大洋一元五角全年大洋二元八角　外埠半年大洋一元六角全年大洋三元　國外半年大洋二元全年大洋三元八角　寄費在內郵票九五計算以一分半分為限

凡預定本報全年者奉贈價值一元之四大攝影名作一套

### 廣告價目

封面彩色每月二百四十元　普通彩色每格每月四十元　單色每格每月二十五元　一格起碼　短期另議

### 徵稿

本報取材力求豐富，茲定徵稿條例如下：　照片　新聞的，仕女的，美術的，古蹟的，科學的，風俗的。　畫稿　諷刺的，新裝的，滑稽的，圖案的，描寫生活的，發揮藝術的。　來稿一經錄用，酬金從優，請於稿後簽名蓋章，以作憑證。

照相材料　沖晒放大
[illegible]洋行
總行　南京路四七〇　電話中央四六八號
分行　吳淞路十號　電話北三十號

上圖爲葉淺予君之近作，一個裸的女體，作跳舞姿態，她的頭髮曳成一個旋形，象徵動的活潑，而組成圖案的美趣。背景是一簇繁茂的花叢，全芹圖案的韻味，此圖現作了「跳舞的藝術」一書的封面，背景印上了草綠色，襯出一個潔白的裸體。（光）

下圖五個可愛的幼女，穿了不相同樣的服裝，雖是全係外國式，不過中國的服裝大小一律，太拘束了孩子們呢。這是麗華公司服裝部出品，確合於孩子們穿的，故特爲介紹。

外國人扮的中國人

旋溜海　淺予作

# 一個男與女的問題

少飛

別人家很瑣屑的事情，在我心頭總是分外的清明，除非我生硬地不去注意他；要是注意到了，便會激起我對於人們勉強硬做的命運，十二分的輕視和厭惡！以下的一段紀錄，尤使我感着十二分的不快！我很感嘆人們的追求，如果不依據於天然的趨勢，而徒事作苛刻的想望，總會把現實的幸福搗碎了，白白增加了自己重重不可預測的煩惱！阻止了自己一切的前途！頑固的人們喲先知足你們現實的境遇吧！

有一個性情剛愎的青年，經過多少人們所給他的壓迫和抑制，他漸漸把堅強的心情軟化過來了，但是畢竟祇能是短促的遵守着，總不免隨時隨地暴露他的眞性情來，他不願求一個不容易與他會同情的美貌的妻子，或者可以會解決他有體統的倫理上的家庭問題。一個他所理想的妻子，是天生缺美貌的女子，不久也就實現了。

共同的生活開始了，當中自然經過若干年的悲歡離合，他們還生了一個孩子，總還是很幸福的生活着！這幾個月內，平白地會不時的兩口子氣氣鬧鬧起來，一個碗一雙筷子是日常最微細的事務，也會使他們憤怒到不可解決的樣子，唉！總不過爲有不可抑制的憂鬱和憤慨吧！

她本來太明白自己的殘缺了，總以爲自己的幸福會因這一點上被掠奪儘盡，她日常的幻想，多把猜疑成了一切的幻影，不自然的捉摸着，搗碎了彼此的和平！造成了這紛擾的空氣，他們都陷到憂鬱灰晦中去生活着！

唉！虛幻的追求者，謹愼吧！莫把你自身現實的幸福先搗碎了！

漫畫　光宇作

# 爲上海之夜而作

少飛

夜半沉沉，天然是一座漆黑的牢籠，這裏有蛇蝎成性的蕩婦，躊躇滿懷的期待着。

六神無主游魂不定的青春，他不該闖進了這險惡的魔窟！血紅的櫻唇是吸盡你的精髓至於枯竭的門戶；

流動的眼波，是攝住你的魂魄至於沈淪的使者；

啊！這肥潤的乳峯，這高高突起的乳峯，是準備葬着你的墳墓！四圍顫動着的聲浪是奏着悽悽慘慘的嗚咽調送你到臨終！

靈魂……你的靈魂！歸向何處?!你枯殭的軀骸，未曾受過別一世界的光明，你已死了！

別一世界的光明轉瞬出現了，可是你已死了，你已埋到那永不見光明的漆黑裏！

咳嗽肺癆之媒介

驪製半夏

欲治肺癆先除咳嗽……請注意三十餘年歷史

時入霉令天時無常偶或不愼即染咳嗽常人每視爲無足輕重任其自然不知咳嗽爲肺癆之媒介非常危險能於初患時服藥制之不難霍然否則遷延日久即成肺癆不但一己之生命不可保且有傳染他人之廣故一家中有一人患肺癆之病者闔宅均處危境本廬發行之止咳痰驪製半夏麯爲咳藥界之極有價値之品過去三十餘年之歷史足以證明此藥之神效患者不服此藥則已服之不愈者未之聞也惟輓近世風不古假冒疊出迭經控告懲辦無如宵小之徒愍不畏法此仆彼起未能禁絕賜顧諸君請認明盒內有辨眞券方是眞的

大盒二元四角　中盒一元二角　小盒半元

各省分支皆有出售　外埠函購寄費另加

上海甯波路盆湯弄

崔氏香廬總發行所

藝術化的

卡爾生照相館

靜安寺路一六七

電話西七五三

大聲唱機公司

經售

物克多　高亭　百代　大中華

唱片

各種最新唱機定價格外克己

南京路望平街口

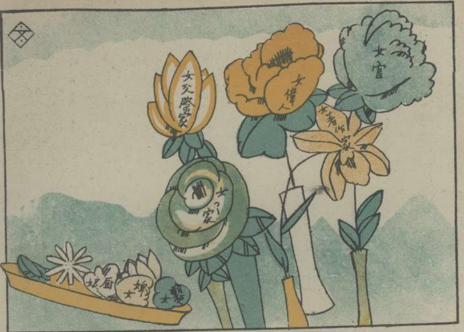

女交際家
女偉人
女官
女著作家
廚娘

舞后的舞伴

㈠滴鈴鈴……十二點了
㈡起來…起來……
㈢呵……呵……
㈣唔……唔……
㈤……


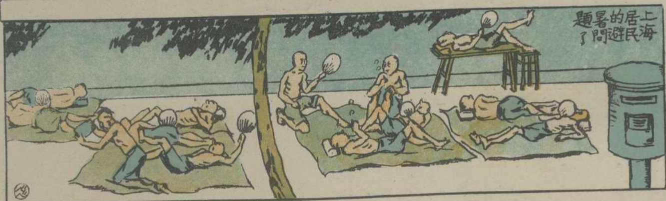

上海居民的避暑問題了

男同志與女同志
文林畫


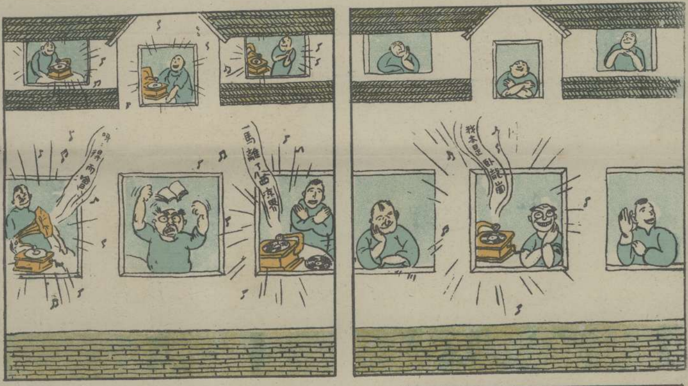

一馬離了西涼界
我本是臥龍崗

MOON
月宮飯店
逢星期三日有茶舞會星期六有化裝跳舞會
飾置宏麗而豐美
地板光滑似明鏡
舞女美麗如天仙
音樂幽雅能動人
西餐美味而適口
冷食精緻而可口
招待周到而滿意
北四川路老靶子路

育兒聖藥
愛蘭百利代乳粉
總發行上海廣東路江西路口
各大藥房均有出售

白金龍
南洋烟公司出品
GOLDEN DRAGON CIGARETTES
50 CIGARETTES
NV
國貨香烟 品質超群